

Qui Costa Volpino

Si apre la Fiera del lago

È allestita sulla Sponda Nord del Sebino, in località «Bersaglio» - Intende far conoscere l'attività della zona nei settori della piccola industria, dell'artigianato e del commercio

Questo pomeriggio alle ore 17 l'assessore regionale all'Industria ed all'Artigianato, dott. Giovanni Ruffini, presiederà la cerimonia di inaugurazione della seconda edizione della «Fiera del Lago» (prima Mostra Campionaria), che, organizzata dalla Pro Loco di Costa Volpino, con il patrocinio della Regione Lombardia, è stata allestita sulla Sponda Nord del Lago d'Iseo, in località «Bersaglio».



Una veduta panoramica di Costa Volpino.

«Quella che andiamo ad inaugurare - esordisce il presidente della Pro Loco, sig. Giovanni Marini - è stata, soprattutto nella sua fase di ideazione, un'autentica commessa. Un gruppo di persone, nel 1981, ha ricomposto le fila della nostra associazione, che ha subito lanciato una serie di manifestazioni, tra le quali la Fiera è divenuta

la più qualificante. Qualificante perché siamo convinti che, nonostante la crisi economica, sia doveroso tentare di far conoscere il patrimonio produttivo artigianale, commerciale e piccolo industriale - della nostra zona (l'Alto Sebino) e di tutto il territorio delle province di Bergamo e Brescia».

La Fiera del Lago già da quest'anno - ma sicuramente lo sarà sempre più nei prossimi anni - vuole divenire un punto di riferimento soprattutto per la piccola industria e l'artigianato. In questo senso non può essere considerata una semplice, seppure variegata, «passerella» di produttori ed espositori, anche se

quest'ultimi sono numerosi - oltre 80 - e giungono da gran parte dei maggiori centri bergamaschi e bresciani. Per le sue potenzialità future e per le certezze dell'oggi, la Fiera sembra destinata a tramutarsi in uno «spazio organizzato», a respiro sovraprensoriale, di conoscenza e rilancio promozionale di tutta

l'imprenditoria bergamasca e bresciana.

E' ampiamente noto che il tessuto produttivo delle due province bergamasca e bresciana è scosso dalla crisi che, come ha più volte affermato l'assessore regionale, Giovanni Ruffini, è giunta, nel corso del 1982 e in questi primi sei mesi dell'83, a minacciare da vicino anche le realtà artigianali e piccolo-industriali sinora «valvola di sfogo» della recessione macro-industriale.

«Vogliamo che l'Alto Sebino - nostra terra - non sia apprezzato solo per i suoi paesaggi (anche se i turisti in visita alla mostra saranno bene accetti), ma anche per le sue risorse e capacità produttive? Come si lavora e cosa si produce nel nostro territorio? Che tipo di espansione hanno raggiunto i servizi commerciali? Ecco, a questi interrogativi - afferma il sig. Giovanni Marini - tentiamo di dare una risposta in positivo».

Gli organizzatori della Fiera, un «pugno» di uomini che hanno fatto del volontariato una scommessa anche imprenditoriale, oltre che su quella dell'assessore regionale Ruffini, contano sulla presenza, alla cerimonia di inaugurazione e alle manifestazioni successive, di amministratori della zona, responsabili degli enti sovraprensoriali, dirigenti del mondo politico-amministrativo provinciale.

L'inaugurazione della Fiera - ripetiamo, fissata per le ore 17 di oggi - sarà anche occasione per uno scambio di vedute tra operatori e responsabili della «cosa pubblica» in materia di artigianato, commercio e industria. Un'occasione per scommettere insieme su una politica di rilancio dell'economia di tutta una zona.

PROVENIENTI DALLA BERGAMASCA E DAL BRESCIANO

Oltre ottanta espositori

La rassegna occupa un'area di cinquemila metri quadrati, di cui duemila riservati agli stands - Il lavoro organizzativo della Pro Loco

La seconda Fiera del Lago (Costa Volpino, 4-12 giugno) si estende su un'area di 5.000 mq. di cui 2.000 riservati agli stands dove, al coperto, oltre 80 espositori presenteranno al pubblico un ampio e variegato campionario merceologico. Si va dai componenti dell'elettronica agli elettrodomestici, dalle attrezzature per negozi agli articoli da campeggio, dalle macchine per cucire agli articoli di vestiario, per arrivare ai prodotti gastronomici, ai vini, alle autovetture ed ai motocicli, ai depuratori, macchinari industriali, trattori, ecc.

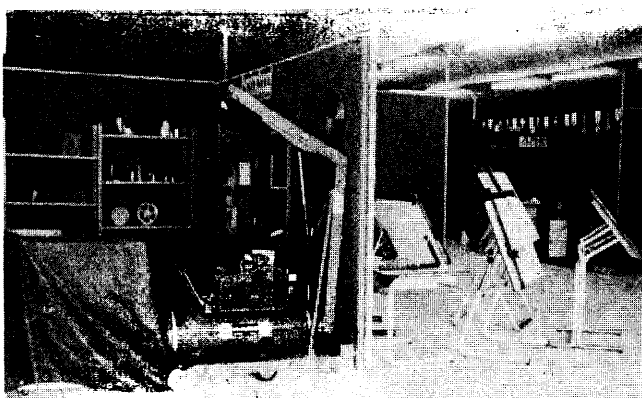

Uno degli stands della Fiera del Lago.

Per questa edizione, rispetto a quella «sperimentale» dell'anno scorso, la Pro Loco ha fatto le cose in grande: all'interno della mostra, oltre ad una segreteria

dotata di un proprio numero telefonico - (035) 97.19.95 - funzioneranno i servizi tradizionalmente presenti in tutte le altre fiere (il servizio di ristoro e bar,

il centro divertimenti e la zona spettacoli, lo stand per le informazioni).

Il personale della Pro Loco accoglierà i visitatori e rimarrà a loro disposizione per tutto l'orario di apertura della mostra, fissato dagli organizzatori dalle 15,30 alle 22 per i giorni feriali e dalle 9,30 alle 22 in quelli festivi.

La fiera chiuderà i battenti nella serata di domenica 12 giugno. Il suo allestimento si è reso possibile anche grazie alla collaborazione dell'Amministrazione comunale di Costa Volpino.

ALFA ZANIT DI D.ZANOLETTI
CONCESSIONARIA DELLA MACCHINA MAGLIERIA FEMAC UNICO ESCLUSIVO PER BERGAMO-BRESCIA
ZANOLETTI - BERGAMO - VIA BRAVI 75 - Tel. 035/571.370-214.125

Ranghetti
SEDE: Via Camozzi 87 - Tel. 21.90.53
NEGOZIO: Via Camozzi 85 - Tel. 21.90.53
MAGAZZINO: Via S. Martino 11 BRUSAPORTO - Tel. 68.13.68
COMMERCIO INGROSSO E DETTAGLIO MACCHINE PER CUCIRE E PER MAGLIERIA, AGHI, MOBILI E ACCESSORI.
Concessionario esclusivo MACCHINE PER CUCIRE VIGORELLI E PER MAGLIERIA TOYOTA

at terme di angolo
vallecamonica (brescia)
CURE IDROPINICHE E CURE FISICHE PER STOMACO-INTestino-FEGATO
Per informazioni telefonare 0364/54.075 - 54.041

Macchine automatiche
13 punti e ricami completa di valigia e motore LIRE **430.000**
Macchina zig zag
completa di valigia e motore LIRE **299.000**

AUTOSEBINO È CONCESSIONARIA **FIAT**

VARALLI
La VARALLI spa, rappresentata dalla filiale di Lovere, è lieta di invitare la spettabile clientela alla «Fiera del Lago» di Costa Volpino presso lo stand. n. 54
VARALLI spa
sede: AZZANO S. PAOLO via Provinciale Cremasca. 36 Tel. 035/53.01.59
filiale: LOVERE via Marconi, 33 Tel. 035/96.02.08

- Utensilerie
- Macchine utensili tradizionali ed a controllo numerico
- Visualizzatore di quote
- Apparecchiature trattamento aria compressa «Norgren»
- Compressori rotanti
- Cuscinetti volventi
- Motori motoriduttori motorvariatori
- Catene a rulli
- Pignoni - cinghie
- Carrelli sollevatori

DI MAFFEIS GIANMARIA
Uffici: Via Italia, 92 - Tel. 29.55.11
SERIE
Esposizione: Via Donizetti - Seriate
MGM
La M.G.M. espone alla «Fiera del lago», una vasta gamma di
BILANCE ELETTRICHE CON STAMPANTI AFFETTATRICI - TRITACARNI
ATTREZZATURE PER NEGOZI E SUPERMERCATI

PIAGGIO
VESPA CIAO BRAVO BOXER SI APE
Concessionario di zona
MOTOSEBINO
Via Nazionale, 120 - Costa Volpino Tel. 035/97.02.67
GILERA

roller LA CASA LEADER CON 35 ANNI DI ESPERIENZA AL SERVIZIO DEL CAMPEGGIATORE
mirage LA CARAVAN AFFIDABILE COMPLETA DI OGNI CONFORT
PROPOSTE RISPARMIO
AGEVOLAZIONI DI PAGAMENTO

LOMBRIGOLTURA 2 VALLI
di MANGILI
CENATE SOTTO - Via A. Manzoni, 34 - Telefono 94.12.82
VENDITA HUMUS
LOMBRICHI CALIFORNIANI

ITALSIR-FLEX
MATERASSI A MOLLE RIGIDE
Deposito - Negozio Via Mulini, 1 Rondinera di Rogno (Bergamo) Tel. 035-98.41.77
SCONTO FIERA 30% SUI MATERASSI
SCONTO FIERA 10% SULLA BIANCHERIA
TUTTI I PRODOTTI ITALSIRFLEX SONO A GARANZIA TOTALE

C.B.L. FORNITURE INDUSTRIALI
Esclusivista **CECCATO - FACOM**
COSTA VOLPINO
Via Nazionale - Telefono 035/970.403

ANCORDI SAMUELE
 ATTREZZATURE
 MACCHINE EDILI
 SABBIAURE INDUSTRIALI
 MOVIMENTO TERRA
Uff. e dep.: Via Gana, 11 - COSTA VOLPINO Tel. 035-97.06.21 - 97.16.60

PER LA PUBBLICITÀ SU QUESTO GIORNALE
S.P.E.
S. P. A.
TELEFONO 22.52.22

CARAVAN & CAMPER
BERGAMO (Valtesse) Via P. Ruggeri, 25 Tel. 035/23.93.62
VENDITA NOLEGGIO RIPARAZIONI RIMESSAGGIO
concessionario Caravan e Autocaravan
VALSUGANA CARAVAN
Lander

AUTENTICA BIRRA TEDESCA
GATZ WEILERS ALT
Richiedila al bar della Fiera
È UNA NOVITÀ IN ITALIA