

LE NOVITÀ NEI NOVANTA STANDS

Un panorama completo delle macchine per migliorare il lavoro nei cantieri

Novanta espositori, con un settore coperto riservato agli stands del «fai da te»; diciottomila metri quadrati utilizzati, più tremila riservati a parcheggio. La Fiera Edile Bergamasca cresce nelle dimensioni, nell'interesse e logicamente nell'importanza.

A sottolineare questi aspetti, ieri mattina, all'inaugurazione, sono intervenute numerose autorità che hanno evidenziato con piacere i risultati conseguiti in passato e quelli che, stando alle previsioni, si dovrebbero registrare anche in occasione di questa sesta edizione.

Tra i presenti, oltre agli onorevoli Citaristi e Gatti e all'assessore regionale dott. Ruffini, c'erano il sindaco di Bergamo Giorgio Zaccarelli, l'assessore provinciale prof. Galizzi, il capo di gabinetto del Prefetto dott. Torda, il Questore dottor Ermanno Bessone; il presidente della Camera di Commercio avv. Simoncini, il presidente della Associazione Commercianti gr.uff. Villa, gli assessori comunali Gian Franco Micheletti ed Enrico Ripamonti; l'Intendente di Finanza dottor Andrea Martorelli, il comandante del Gruppo Carabinieri Bergamo colonnello Giuseppe Parisi.

Durante la visita ai vari settori l'assessore regionale all'Artigianato, dottor Giovanni Ruffini, ha detto: «Le mie non possono che essere impressioni positive. Sono iniziative queste che vanno accolte con consenso, anche perché vengono a cadere in un momento di difficoltà e proprio per questo sono testimonianza di una volontà di ripresa. Il settore dell'edilizia ha denunciato, nel nostro Paese, segni di peggioramento e la ripresa, negli ultimi tempi, non si è manifestata come

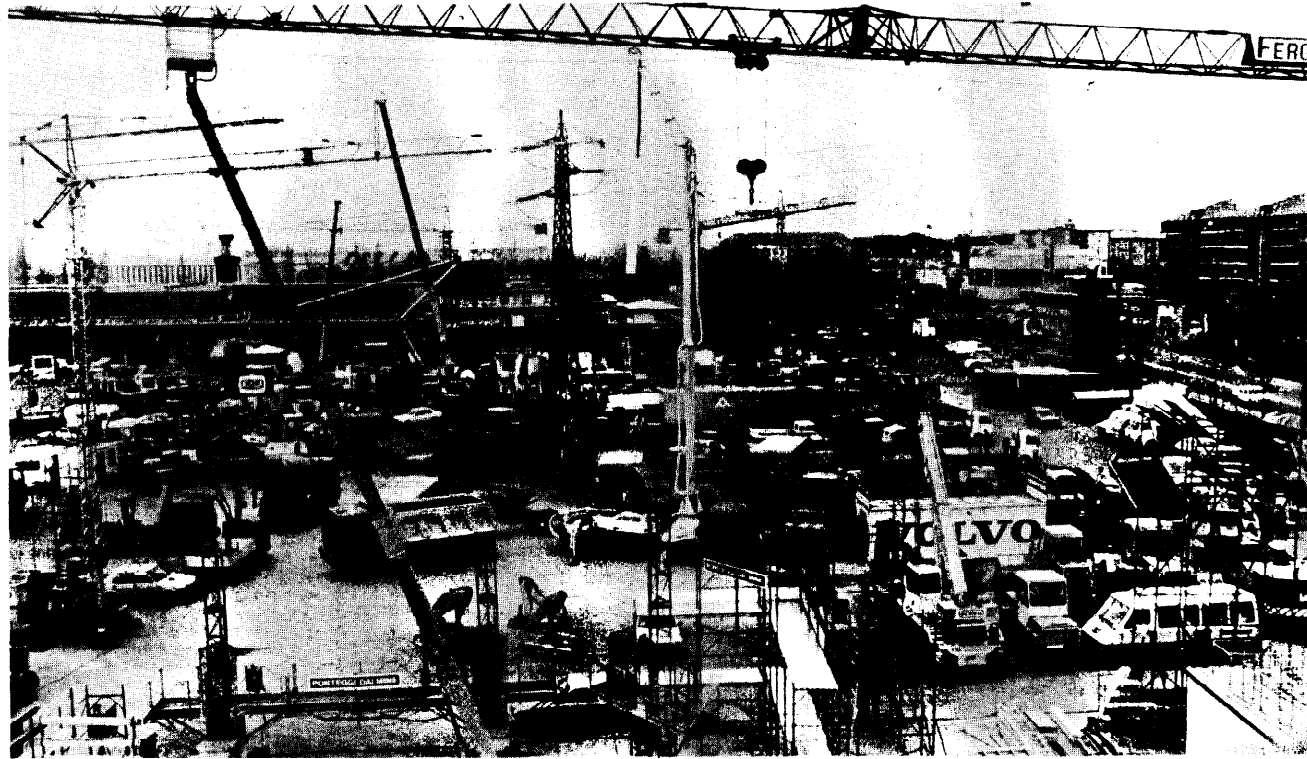

invece è avvenuto in altri campi. La Fiera Edile Bergamasca si inquadra in un'ottica di ottimismo ed è giusto che sia così. In termini pratici, al di là della crisi, siamo all'avanguardia come attrezzature, e questa rassegna lo dimostra, quindi la speranza è che nei prossimi

mesi tutti questi sforzi, che da più parti si stanno facendo, portino a sintomi di auspicabili miglioramenti per tutta la vita economica del nostro Paese».

Rispetto all'elenco pubblicato ieri, c'è da rilevare che altri espositori, alla vi-

gilia, hanno aderito all'invito degli organizzatori e tra questi da citare la Rcl di Montello; la Cazzaniga Autocaravan; la Rizzini Lancia; la Bellanti. Anche la Banca Popolare di Bergamo è presente con uno stand.

Circa l'affluenza del pubblico c'è invece da dire che ieri il tempo non ha certo favorito l'afflusso dei visitatori e c'è veramente da augurarsi che le condizioni atmosferiche possano migliorare nell'odierna giornata, o quanto meno nella prossima settimana in cui è previsto l'arrivo di parecchi visitatori da fuori provincia.

Molti Paesi europei stanno peggio dell'Italia

Se in Italia c'è una crisi in un qualsiasi settore, subito si fanno paragoni con altri Paesi per mettere in evidenza come da noi le cose vadano male. Nel caso dell'edilizia, dove i problemi sono sicuramente scottanti, c'è però da dire che non siamo i soli ad avere una crisi, anzi, sembra qua-

si che l'Italia in mezzo a tante difficoltà, «viva» un po' meglio rispetto ad altri Paesi della Comunità Europea.

Se analizziamo uno degli ultimi rapporti della Fiec (Federazione internazionale europea di costruttori), redatto in collaborazione con il comitato permanente del

la Cee, ci si accorge che mentre nel 1981 la produzione italiana è stata più o meno stazionaria (anche perché gli anni precedenti c'era stato un calo vistoso), gli altri Paesi hanno sofferto parecchio.

Meno 20% per il Belgio, meno 13,5 per la Danimarca e meno 11,4 per la Gran Bretagna. Anche gli altri comunque non stanno meglio: diminuita del 5,3% la produzione olandese, del 4,6 quella tedesca, del 2,8 quella francese.

Guardando questi dati l'82 doveva essere l'anno della ripresa, ma non è stato così. Seppure in misura inferiore rispetto all'81, anche l'anno da poco concluso ha segnato cali produttivi notevoli in Belgio, Francia e Olanda. Ancora pegg-

gio sono andate le cose in Germania.

Come in Italia il settore più colpito è stato quello delle costruzioni abitative e qui si aggiungono ai problemi finanziari anche quelli legati alle aree, divenute sempre più rare e costose.

Il rapporto sullo stato di questo settore nell'Europa comunitaria si conclude con un altro dato poco rassicurante e che riguarda i costi delle case. Ovunque sono in ascesa almeno del 3,5 per cento con due sole eccezioni che sono Italia e Gran Bretagna, dove i prezzi sono saliti del 10 per cento.

Testi di MAURIZIO BUCARELLI Foto BEDOLIS





JOLLY
PREFABBRICATI

LA

JOLLY

PREFABBRICATI

È A VOSTRA DISPOSIZIONE CON:

- Cabine spiaggia
- Gabinetti WC e docce singoli e per comunità
- Box per auto e camion
- Verande per roulotte
- Bungalow e casa vacanza
- Case
- Case a schiera
- Chioschi per fiori
- Chioschi per edicola
- Uffici e spogliatoi
- Capannoncino ad uso artigianale
- Casetta gioco bambini

...E ANCORA

La Jolly Prefabbricati ti offre gratuitamente ogni studio di progettazione ed una assistenza e direzione tecnica qualificata.

ESPOSIZIONE:

ALBANO
S. ALESSANDRO (Bg)
Via S. Barbara
Tel. 035/581033

UNA SFIDA SU QUALSIASI TERRENO



BENFRA

Produzione: 2.000 unità annue
TERNE - MARTELLI
CARICATORI GOMMATI
EASCAVATORI 360° GOMMATI E CINGOLATI
RETROSCAVATORI

macmoter

CARICATORI GOMMATI COMPATTI
EASCAVATORI 360° A FILO MURO

VENDITE - PERMUTE - POST VENDITA - RICAMBI

CONSORZIO AGRARIO

SEDE: Bergamo - Via Camozzi, 5 - tel. 035-240.666
OFFICINA RICAMBI: Lallio - Via Provinciale - tel. 035-691.646



L'EDILIZIA MODERNA

s.r.l.

FORNITURE EDILI

Via delle Valli, 166 - BERGAMO - Telef. 035/34.51.51 (2 linee)



TOMASONI

s.r.l.

ATTREZZATURE MACCHINE EDILI

RANICA

Via Monte Nero, 11
Tel. 035/51.14.41

• VENDITA • NOLEGGIO • PERMUTE •



GLANZER

COSTRUZIONE ASCENSORI
MONTACARICHI
OLEODINAMICI
TRADIZIONALI
MODIFICHE IN GENERE

24100 BERGAMO
Via A. Previtali, 28/b - Tel. 035/24.85.13

1932 - 1982



EDIL MARKET

s.r.l.

ALBINO
Via Marconi, 7
Tel. (035) 75.10.58/75.16.82

MACCHINARI ED ATTREZZATURE EDILI
MONTAGGI E RIPARAZIONI AUTOGRU

- gru COMEDIL e STILGRU
- carrelli elevatori
- compressori GAP
- dumper
- gruppi elettrogeni PELLEGRINI
- betoniere a bicchiere ed a inversione di marcia
- impianti di betonaggio MEV e SIPE
- monoblocchi e box F.LLI DIECI
- autobetoniere e/o gru

un investimento per evitare le tue FATICHE

Siac

concessionaria veicoli industriali Volvo
Raccordo casello autostradale di Dalmine tel. 565421

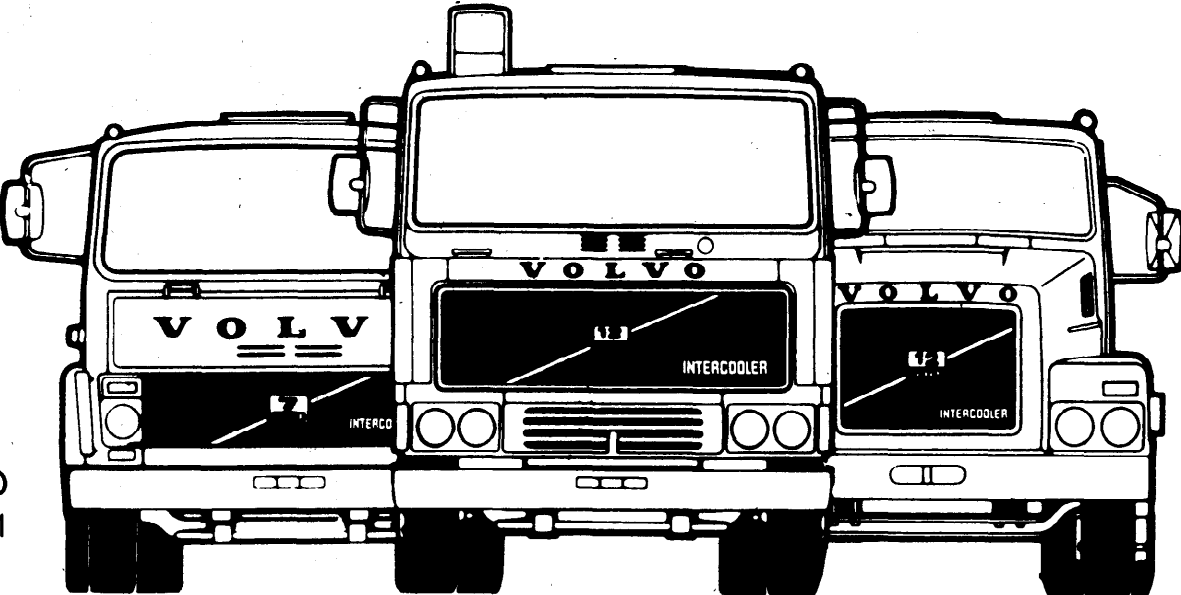



VOLVO

Veicoli industriali

Bergamo-Como-Sondrio